



## Kurzbeschreibung TOPSIM – Manager

**TOPSIM – Manager** ist ein generelles **Industrieplanspiel** mit einem Produkt in einem Markt. Es ist eine Fortentwicklung des lange bewährten früheren UNICON – Planspiels INSIM 1, ergänzt um aktuelle Themenstellungen wie ökologische Aspekte, realisiert auf der Basis moderner Softwaretechnologie.

**TOPSIM – Manager** eignet sich insbesondere für eine intensive und nachhaltige **Vermittlung betriebswirtschaftlichen Grundwissens** und der **Zusammenhänge in einem Unternehmen**. Es fördert so das Verständnis der Teilnehmer für Unternehmensbelange und die **Motivation, Unternehmensentscheidungen mitzutragen**.

### Zielgruppen

Mitarbeiter, die noch über keine nennenswerten BWL – Kenntnisse verfügen, für die aber betriebswirtschaftliche Aspekte in ihrer täglichen Praxis von Bedeutung sind:

- Ingenieure / Naturwissenschaftler
- Auszubildende / Trainees
- Betriebsräte / Meister
- Juristen / Beamte
- Studenten der Betriebswirtschaftslehre im Grundstudium

### Lernziele

- Einführung in betriebswirtschaftliche Grundlagen und Denkweisen.
- Erkennen gesamtunternehmerischer Zusammenhänge und der Wechselwirkungen der verschiedenen unternehmensinternen und -externen Einflussgrößen.
- Erreichen vorgegebener Ziele durch Umsetzen von Plänen in Entscheidungen.
- Transparenz für die Folgen von Entscheidungen gewinnen.
- Prozesse der Entscheidungsfindung im Team effizient und konstruktiv gestalten.

### Inhalte

Folgende betriebswirtschaftliche Themenkomplexe werden behandelt:

- Zielsetzung
- Absatzplanung
- Preispolitik
- Marketing-Mix
- Produktentwicklung
- Auslastungsplanung
- Kostenplanung
- Investitionsrechnung
- Deckungsbeitragsrechnung
- Erfolgsrechnung
- Gewinn- und Verlustrechnung
- Bilanzen

### Seminar-gestaltung

**Dauer:** 2 – 3 Tage, maximal 6 Perioden

**Teilnehmerzahl:** 12 – 25 Teilnehmer, 4 – 5 Gruppen à 3 –5 Personen

**Anzahl der Entscheidungen** pro Periode: 18

**Sprachversionen:** deutsch, englisch (Windows);

russisch, tschechisch, chinesisch, ungarisch (DOS)



## Entscheidungsbereiche, Ergebnisdarstellung:

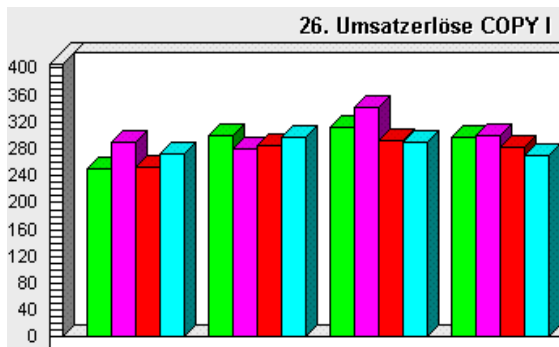

### Teilnehmerberichte

Hinweis:

Wählen Sie die gewünschten Berichte aus durch Anklicken des betreffenden Feldes!

#### Berichte:

| Berichte:                                | U1                                  | U2                                  |
|--|-------------------------------------|-------------------------------------|
| 1. Marktergebn., Lagerwerte, Prod.-Entw. | <input checked="" type="checkbox"/> | <input checked="" type="checkbox"/> |
| 2. Fertigungsstraßen, Personal           | <input checked="" type="checkbox"/> | <input checked="" type="checkbox"/> |
| 3. Deckungsbeitragsrechnung              | <input checked="" type="checkbox"/> | <input checked="" type="checkbox"/> |
| 4. Erfolgsrechnung, G & V, Ergebnisverw. | <input checked="" type="checkbox"/> | <input checked="" type="checkbox"/> |
| 5. Finanzbericht, Bilanz                 | <input checked="" type="checkbox"/> | <input checked="" type="checkbox"/> |
| 6. Plan- Ist- Abweichungen               | <input checked="" type="checkbox"/> | <input checked="" type="checkbox"/> |
| 7. Marktforschungsbericht                | <input checked="" type="checkbox"/> | <input checked="" type="checkbox"/> |
| 8. Geschäftsberichte der Branche         | <input checked="" type="checkbox"/> | <input checked="" type="checkbox"/> |

|             |  |                               |
|-------------|--|-------------------------------|
| Absatz      | Werbung (MEUR):  |                               |
|             | Vertrieb (Anz. Person.):                               | Marktforschg (J/N):           |
| Einkauf     | Einsatzstoffe / Teile (Einheiten):                     |                               |
| Entwicklung | Technologie (Anzahl Personen):                         |                               |
|             | Ökologie (MEUR):                                       |                               |
| Fertigung   | Fertigungsmenge (St.):                                 |                               |
|             | Investition in Fertigungsstraßen (Anz.):               |                               |
|             | Desinvestition (Nr. der Fertig.str., nur eine Straße): |                               |
|             | Instandhaltung pro Straße (MEUR):                      |                               |
|             | Fertigungspersonal (Einst./Entl. +/-):                 |                               |
|             | Personalnebenkosten (%):                               |                               |
| Finanzen    | Normaler Kredit (MEUR):                                | Kauf von Wertpapieren (MEUR): |
| Planwerte   | Umsatz (MEUR):   |                               |
|             | Jahresübersch. (MEUR):                                 | Kassenendbestand (MEUR)       |

| MARKTERGEBNISSE  |                   |               |         |
|------------------|-------------------|---------------|---------|
| MARKT FÜR COPY I | WERTE             | UNTERNEHMEN 1 | BRANCHE |
|                  | Preis (EUR/Stück) |               | 3000    |
| Absatz (Stück)   |                   | 40000         | 200000  |
| Umsatz (MEUR)    |                   | 120,00        | 600,00  |
| Marktanteil (%)  |                   | 20,00         | 100,00  |

| LAGERBESTÄNDE   |  | MENGEN und WERTE |            |
|-----------------|--|------------------|------------|
| EINSATZSTOFFE / |  | Menge            | Lagerwerte |
|                 |  |                  |            |

Die Bedienung des Planspiels ist einfach und übersichtlich, so dass der Seminarleiter seine volle Konzentration auf Teilnehmer und Lerninhalte richten kann. Eine ausführliche Dokumentation ist vorhanden.

## Hardware/Software:

Handelsüblicher PC oder Notebook (128 MB Arbeitsspeicher, 100 MB Festplattenspeicher empfohlen).

Betriebssystem: Windows 2000 und XP.

Zur Durchführung des Planspiels benötigen Sie einen Drucker und einen Beamer für die Präsentation der grafischen Auswertungen.

## Kurzportrait TOPSIM:

**TOPSIM** ist der Markenname aller Standard Simulationen der TATA Interactive Systems GmbH. Die TOPSIM – Planspiele gehen zurück auf UNICON, die 1982 in Meersburg gegründet wurde und sich seitdem zu Deutschlands Spezialisten für PC-gestützte Simulationsmodelle entwickelt hat. Seit 2006 gehören die TOPSIM – Planspiele zum Portfolio der TATA Interactive Systems, einem der weltweit führenden e-Learning Anbieter.

## Kontakt

Hat unser Angebot Ihr Interesse gefunden? Sicher ist bei Ihnen die eine oder andere Frage offen geblieben. Bitte nehmen Sie Kontakt mit uns auf. Wir freuen uns auf Ihre Email, Ihren Anruf oder Ihren Brief.

